



ICB-62M2712M5A

ID d'article: 227054

\$

1/2.8" Sony STARVIS CMOS sensor

Resolution max. 1920x1080 (Full HD)

Motorised varifocal lens 2,7-12mm

DOL-WDR (120dB) by triple scan images at 30/25fps

Motion Detection, Privacy Zones, Defog

Browser independent (IE, Edge, Safari, Firefox, Chrome)

Smart Codec H.265 ROI (Region of interest)

Triple Streaming: H.265(+), H.264(+), MJPEG

Micro SD Card, HTML5 replay, Audio, Alarm

Power supply PoE IEEE 802.3af

Integrated connection box with sabotage contact and circuit board

Supports ONVIF Profile S and Profile T

Spécifications

Caméra:	
Type de caméra	Bullet
Dimension du capteur	1/2,8"
Standard résolution	HD 1080p
Capteur	CMOS, Sony STARVIS, Sensor IMX307
Système	True Day&Night
Sensibilité à la lumière	0,06 Lux, par F1,3, 40IRE
Low speed shutter	oui, 1x-10x
Obturbateur manuel électronique (MES)	1/25 ~ 1/10000sec.
Obturbateur électronique automatique (ESC)	1/25 ~ 1/10.000sec.
Wide Dynamic Range (WDR)	DOL-WDR 120dB, D-WDR
Fonction "Flickerless"	oui
Correction de contre-jour	BLC, HLC
Commutation jour/nuit	automatique, jour, nuit, night-color mode, externe (capteur)
Filtre IR	commutable
Balance des blancs	Mode ATW intérieur, Mode ATW extérieur, manuelle, Lumière fluorescente, Ampoule électrique, Ombre, Ciel déglacé, Flamme
Rapport signal-bruit	50dB

Vidéo:	
Résolution	1920x1080 (16:9), 1600x900 (16:9), 1280x720 (16:9), 960x540 (16:9), 640x360 (16:9), 320x180 (16:9)
Résolution max.	1920x1080
Résolution max. [#1]	VerticalView 90°/270°, 4:3, 16:9
Type du flux des données	Multi Streaming
Taux de transmission d'image max.	30 fps
Procédé de compression	H.264, H.264+ (Smart Stream), H.265, H.265+ (Smart Stream), M-JPEG

Objectif:	
Type de l'objectif	Varifocal (motorized)
Facteur de zoom	4x
Focale	2,7 - 12 mm
Zoom numérique	oui
Distance objet minimale (MOD)	0,5 m
Commande de l'iris	DC
Angle d'image vertical	54 - 18 °
Angle d'image horizontal	103 - 33 °

Fonctions:	
Multicast capable	oui
Détecteur de mouvements	oui
Fonctions d'analyse	détecteur d'activité, anti-brouillard
Traitement de l'alarme	enregistrement du stockage interne, E-Mail, HTTP, FTP, Boost, TCP, UDP, Onvif Event Mapping, sortie d'alarme
Audio	audio bidirectionnelle
Support audio	oui
Protection par mot de passe	oui
Support e-PTZ	oui

Fonctions:	
Sauvegarde interne	carte microSDHC, carte microSDXC
Langages du menu	anglais, allemand, français, coréen
Domaine protégé	mise en/hors service
Accès à distance	navigateur web
Browser Web	MS internet Explorer (ActiveX) ex9.0, Safari, MJPEG, Mozilla, MJPEG, Google Chrome, MJPEG, Edge, MJPEG
Interface utilisateur	Type A
Fonction miroir	miroir, flip
Suppression du bruit numérique (DNR)	oui

Réseau:	
Protocole réseau	TCP/IP, UDP, IPv4, IPv6, HTTP, HTTPS, FTP, UPnP, RTP, RTSP, RTCP, DHCP, ARP, Zeroconf, Bonjour

Interfaces / Entrées / Sorties:	
Sorties vidéo	non
Connexions externes	slot carte micro SD, Connection board (LSA, RJ45, audio, I / O alarm & Sabotage contacts)
Interface Ethernet	10Base-T, 100Base-TX
Entrées alarmes	1
Sorties alarme	1
Interfaces de commande	Ethernet

Généralités:	
Série	eneo Candid Small, eneo série LN
Dimensions (hxlxp)	130,5x82,1x265,1mm
Illumination	infrarouge, 4x High Power DEL 850nm
Portée d'illumination	env. 40m
Couleur (caisson)	Pantone Cool Gray 1C
Caisson	extérieur
Matériau	aluminium
Poids	1,25kg
Fixation murale intégrée	oui
Consommation	9,2W
Ventilateur	oui
Mode de montage	montage mural, montage plafond
ONVIF	Profile S, ONVIF Profile T
Alimentation via Ethernet	IEEE 802.3af
Chauffage vitre	non
Indice de protection	IP67
SDK	sur demande
Conduite de câble cachée	oui
Toit	oui
Alimentation	PoE
Gamme de température (fonctionnement)	-50°C à +50°C
Affichage de texte	disponible
Anti-vandalisme	non

Contenu de la livraison:	
Contenu de la livraison	mode d'emploi, kit de fixation

Produits apparentés



PM-42A | Réf.: 202641

D' autres informations sur les produits

Boîte de connexion intégrée avec contact d'alarme de sabotage

Câblage simple, la platine de connexion intégrée offre la possibilité d'un câblage réseau via une barre de connexion LSA ou une prise RJ45. Bornier de connexion des contacts d'alarme, tension d'alimentation externe et audio.

Recommandation de produits



IAD-5SG1004MUA | Réf.: 216469



IAD-5SG1008MUA | Réf.: 216472

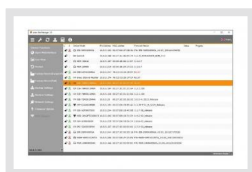

eneo Site Manager | Réf.: 218218

